

FECHAMENTO LATERAL  
1 : 50

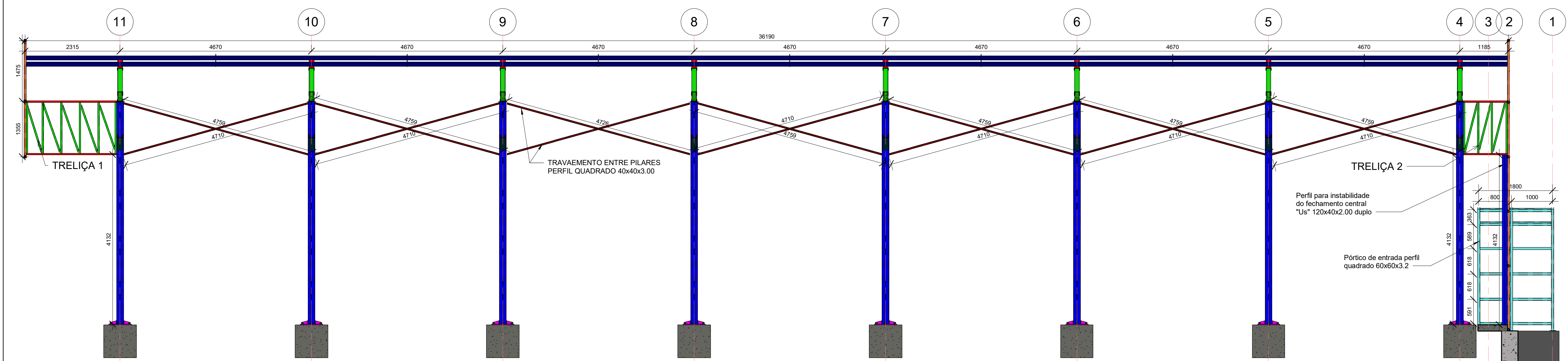

TRAVAMENTO PILARES  
1 : 50

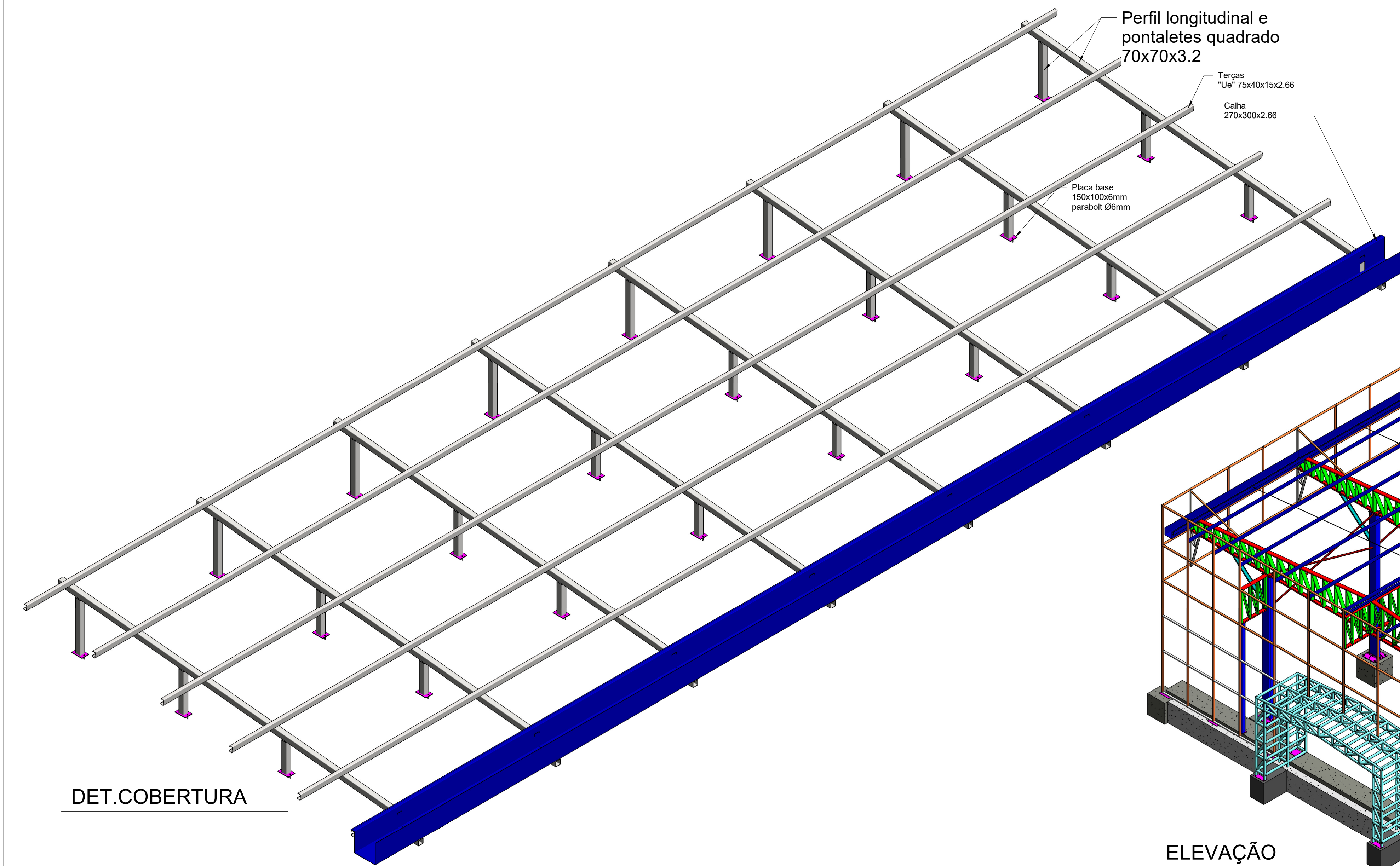

DET.COBERTURA

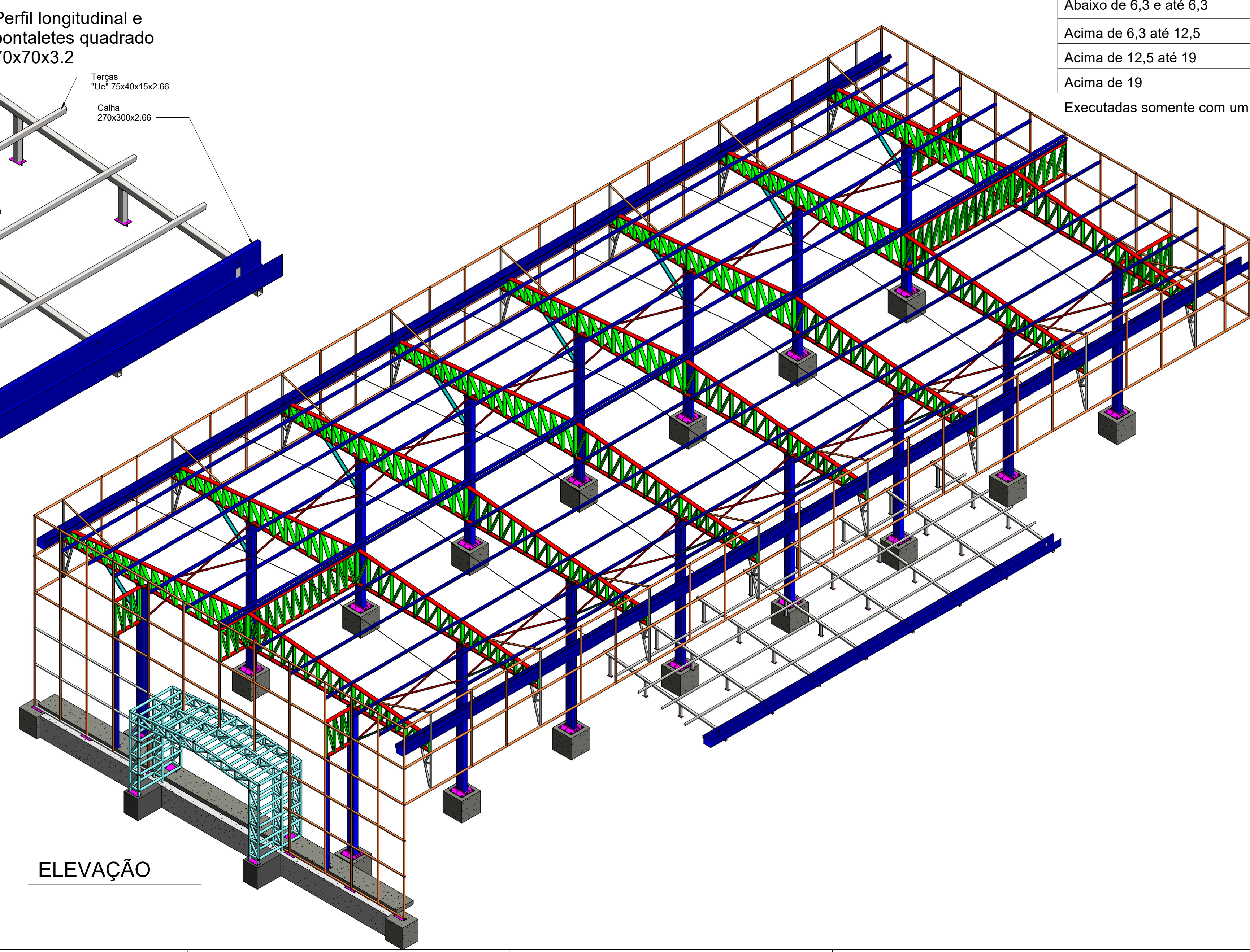

ELEVAÇÃO

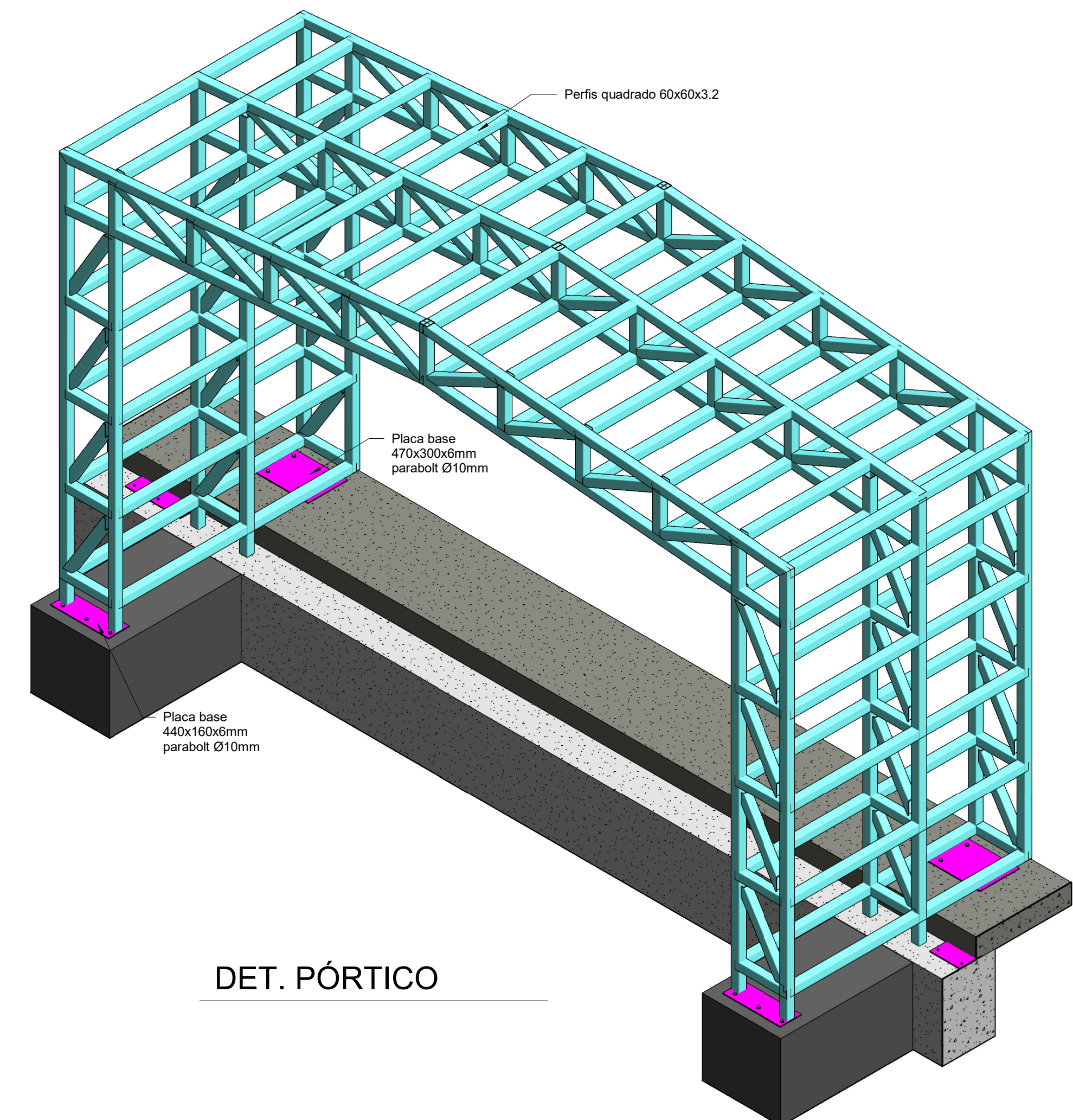

DET. PÓRTICO

Espessura mínima da garganta efetiva de uma solda de penetração parcial	
Menor espessura do metal - base na junta (mm)	Espessura mínima da garganta efetiva (mm)
Abaixo de 6,3 e até 6,3	3
Acima de 6,3 até 12,5	5
Acima de 12,5 até 19	6
Acima de 19 até 37,5	8
Acima de 37,5 até 57	10
Acima de 57 até 150	13
Acima de 150	16

Tamanho mínimo da perna de uma solda de filete	
Menor espessura do metal - base na junta (mm)	Tamanho mínimo da perna da solda de filete (mm)
Abaixo de 6,3 e até 6,3	3
Acima de 6,3 até 12,5	5
Acima de 12,5 até 19	6
Acima de 19	8

Executadas somente com um passe

REVISÃO	DATA	MOTIVAÇÃO	SOLICITANTE	CONTEÚDO	AUTOR
REDO	23/07/23	ENTREGA INICIAL DE PROJETOS	SEINFRA	DETALHAMENTO METÁLICO DE COBERTURA E FECHAMENTO LATERAL	GLVAN

PROJETO EXECUTIVO

Os projetos referentes ao Processo SE Nº 2023/07200060, encontram-se dentro das normas e exigências da Secretaria de Estado da Infraestrutura - SEINFRA, tendo sido elaborados por profissionais habilitados.

SPOC - SUPERINTENDÊNCIA DE PROJETOS E ORÇAMENTOS DE OBRAS

GEF - GERÊNCIA DE PROJETOS

SEINFRA  
Secretaria de Estado da Infraestrutura

GOIÁS  
O ESTADO QUE DÁ CERTO

EDIFÍCIO THE PRIME TAMAMANDARÉ OFFICE  
Rua 5, Nº 691 - 23º andar, Setor Oeste, Goiânia-GO - CEP 74.115-060

PROJETO DE ESTRUTURA METÁLICA

RUA DALTRIO ROMÃO FERREIRA SENA, ÁREA 01, LOTEAMENTO DENOMINADO NOVO PLANALTO, NOVO PLANALTO - GO

FEIRA COBERTA

DETALHAMENTO METÁLICO DE COBERTURA E FECHAMENTO LATERAL

RESPONSÁVEL LEGAL

SECRETARIA DE ESTADO DA INFRAESTRUTURA - SEINFRA

AUTOR DO PROJETO

ENG. CIVIL CREA310.119/D-TO GLVAN DA SILVA ALMEIDA

TIPO DE PROJETO

PROJETO EXECUTIVO

CONTEÚDO

ELEVAÇÕES, VISTAS E TABELA DE SOLDAGEM

ÁREA DO TERRENO ORIGINAL

1822,56m²

DESIGNO

GLVAN

DATA

23/07/2023

ESCALA

1:50

FOLHA

3/3

ÁREA COBERTURA

410,07m²

PROGRAMA

CAD 3D, REVIT E AUTOCAD 2026

FORMATO IMPRESSÃO

A0 (1190x841mm)

INFORMAÇÕES

Verificar todos os detalhes no local antes da execução.  
Todos os materiais deverão ser certificados e todos os materiais deverão ser certificados pelo projeto no CDP/POC SEINFRA.  
Antes da execução, verificar e compatibilizar com os demais projetos complementares.  
Consultar a SEINFRA para controle dos projetos em conformidade com a legislação vigente e a legislação do Estado de Goiás.